

WESTEN

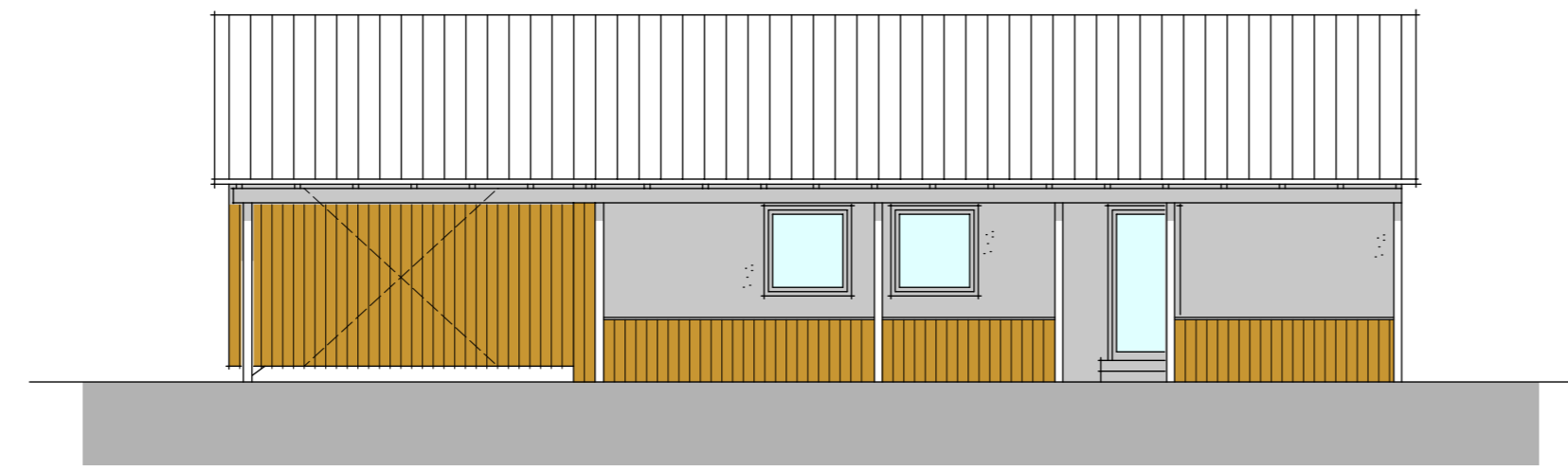

SÜDEN

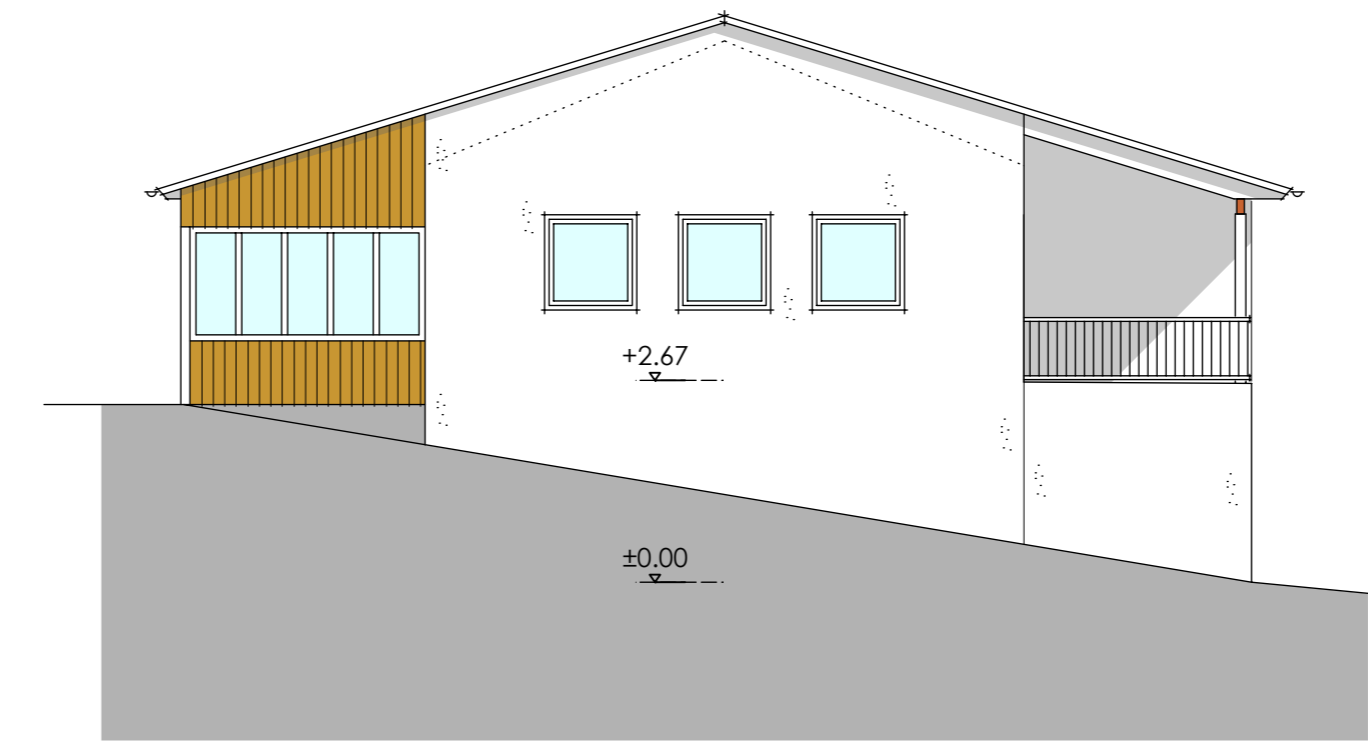

OSTEN



NORDEN

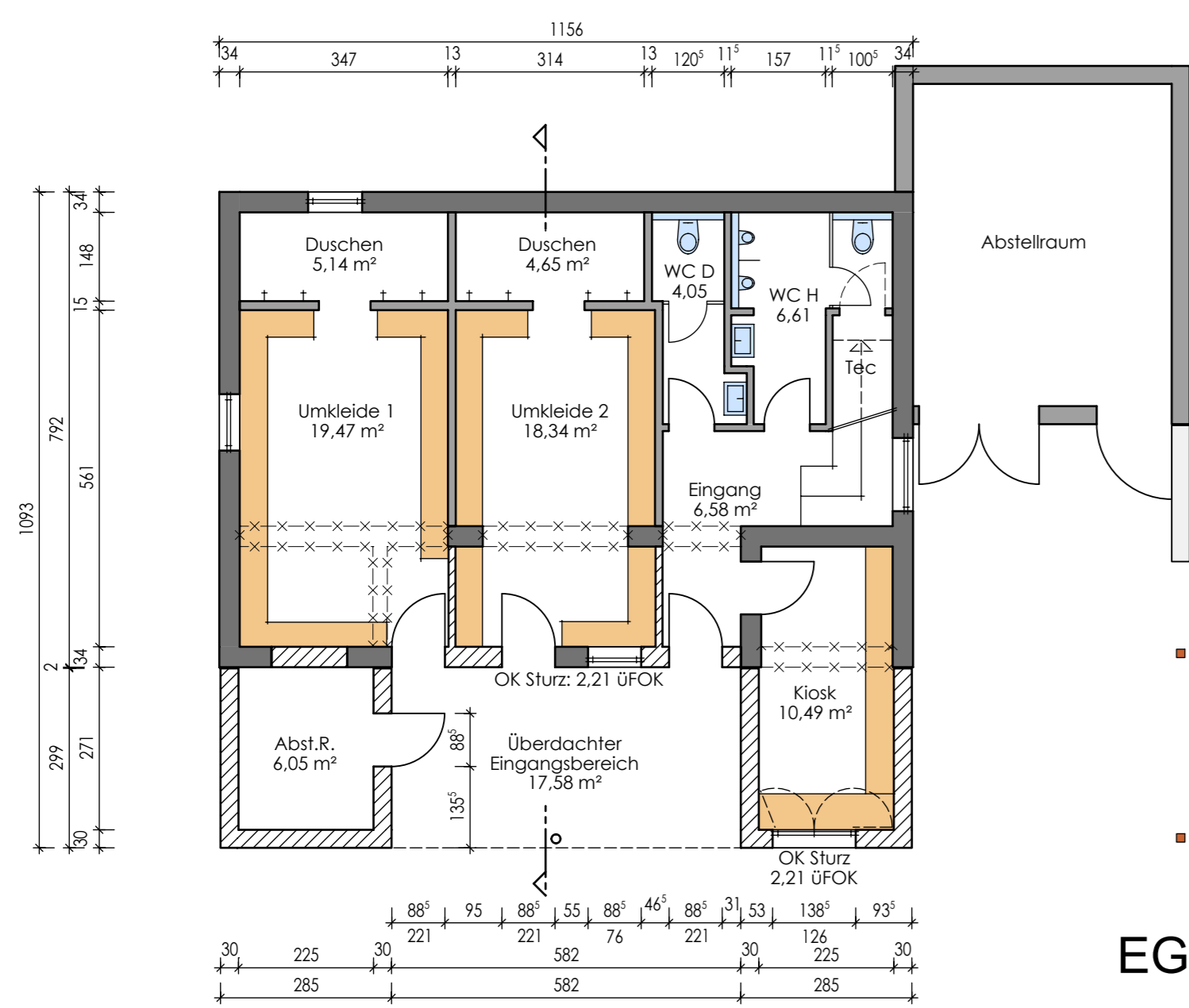

EG

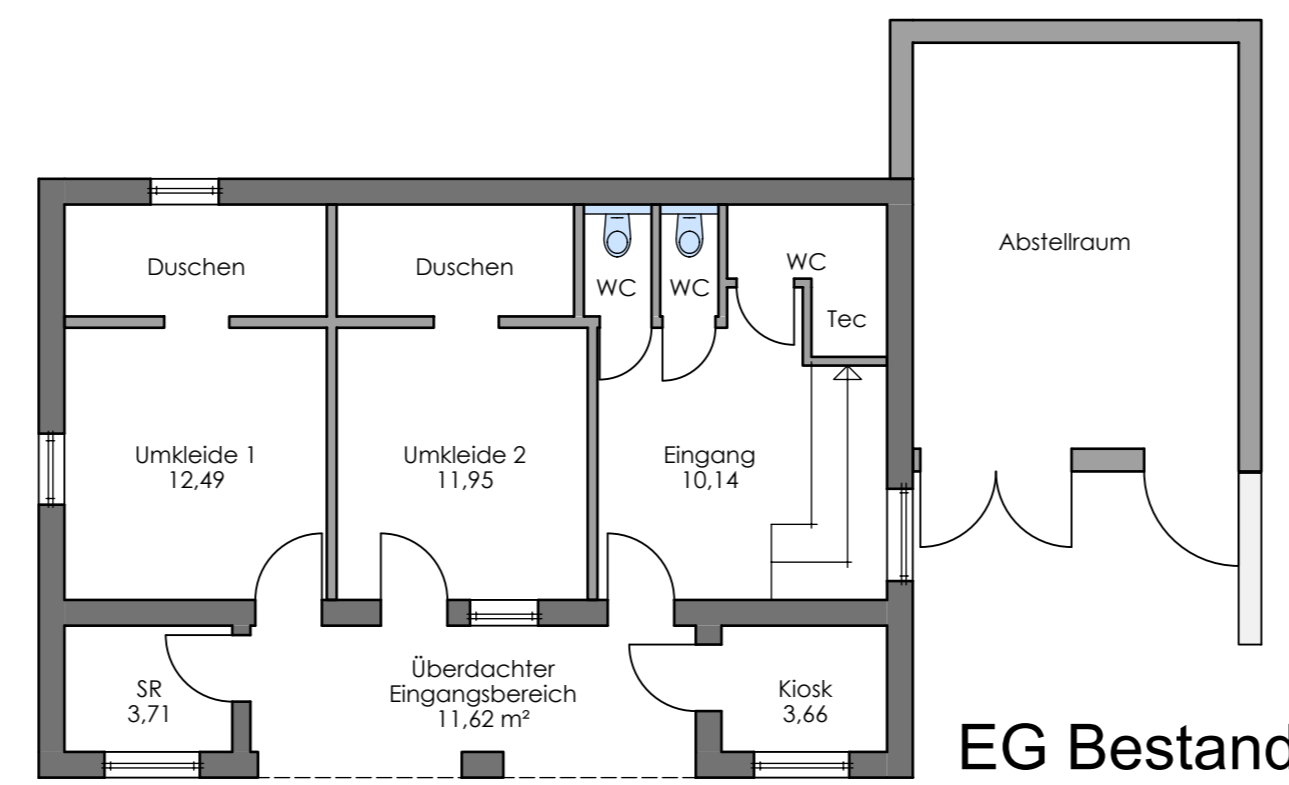

EG Bestand

KEINE VERÄNDERUNG DER ENTWÄSSERUNG

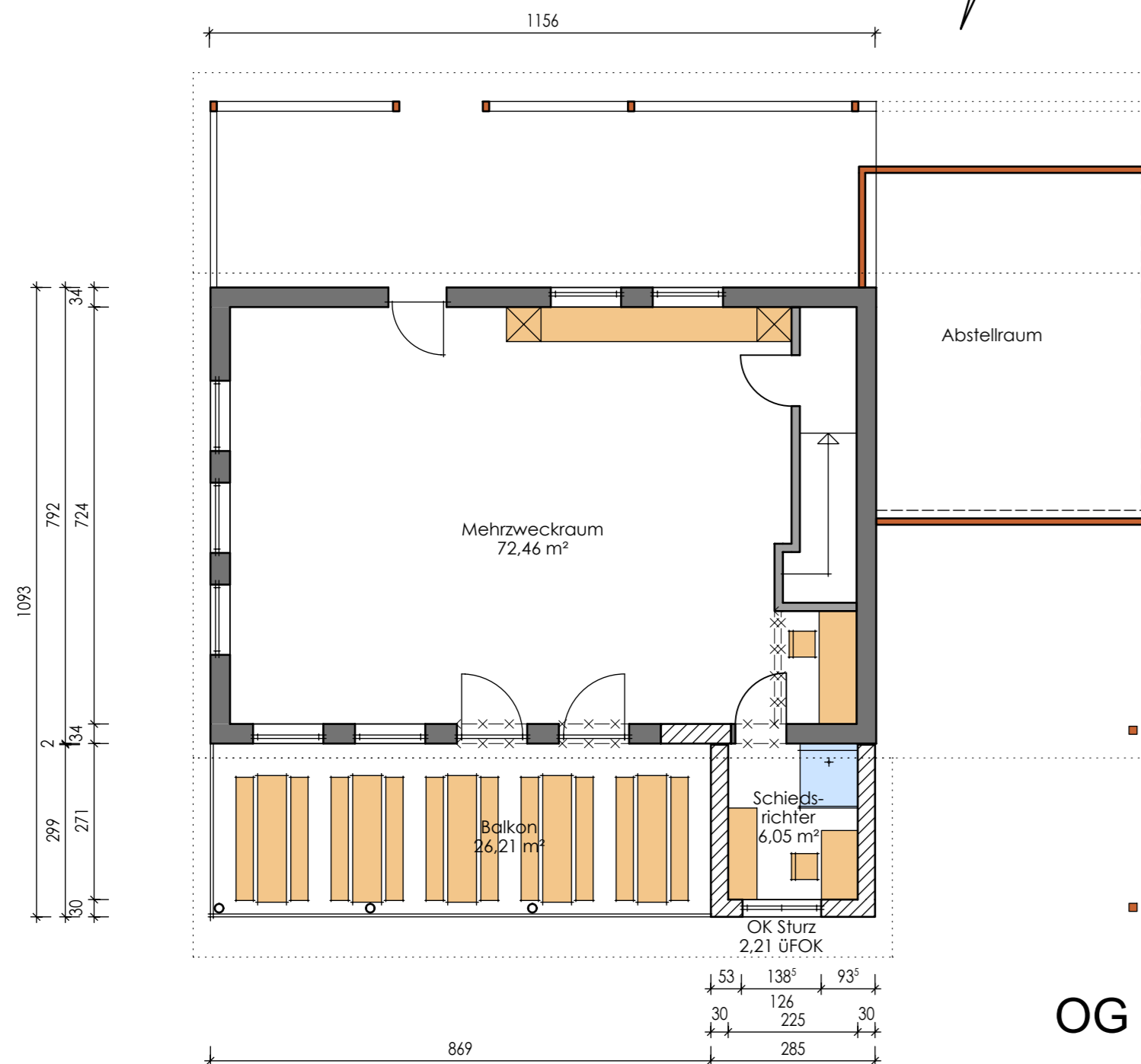

OG

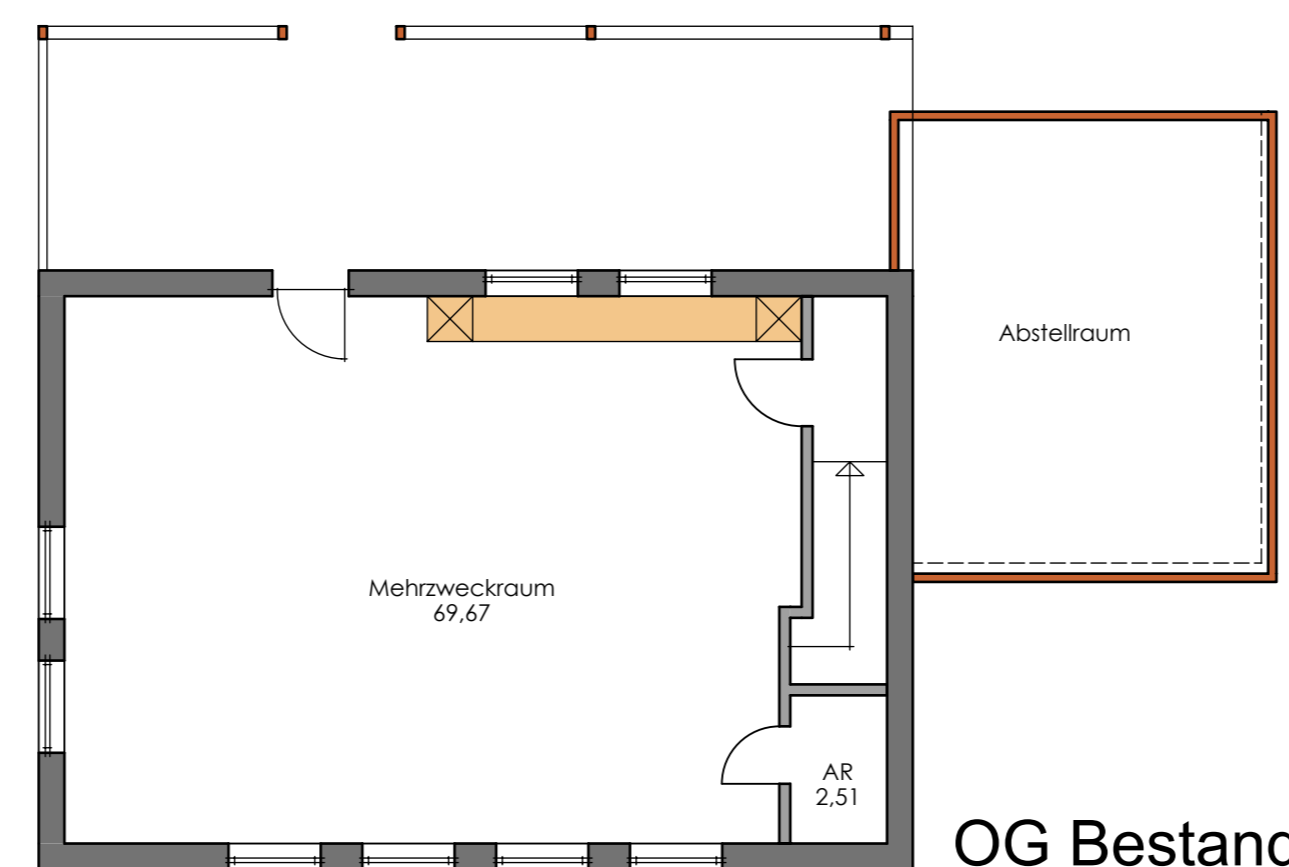

OG Bestand

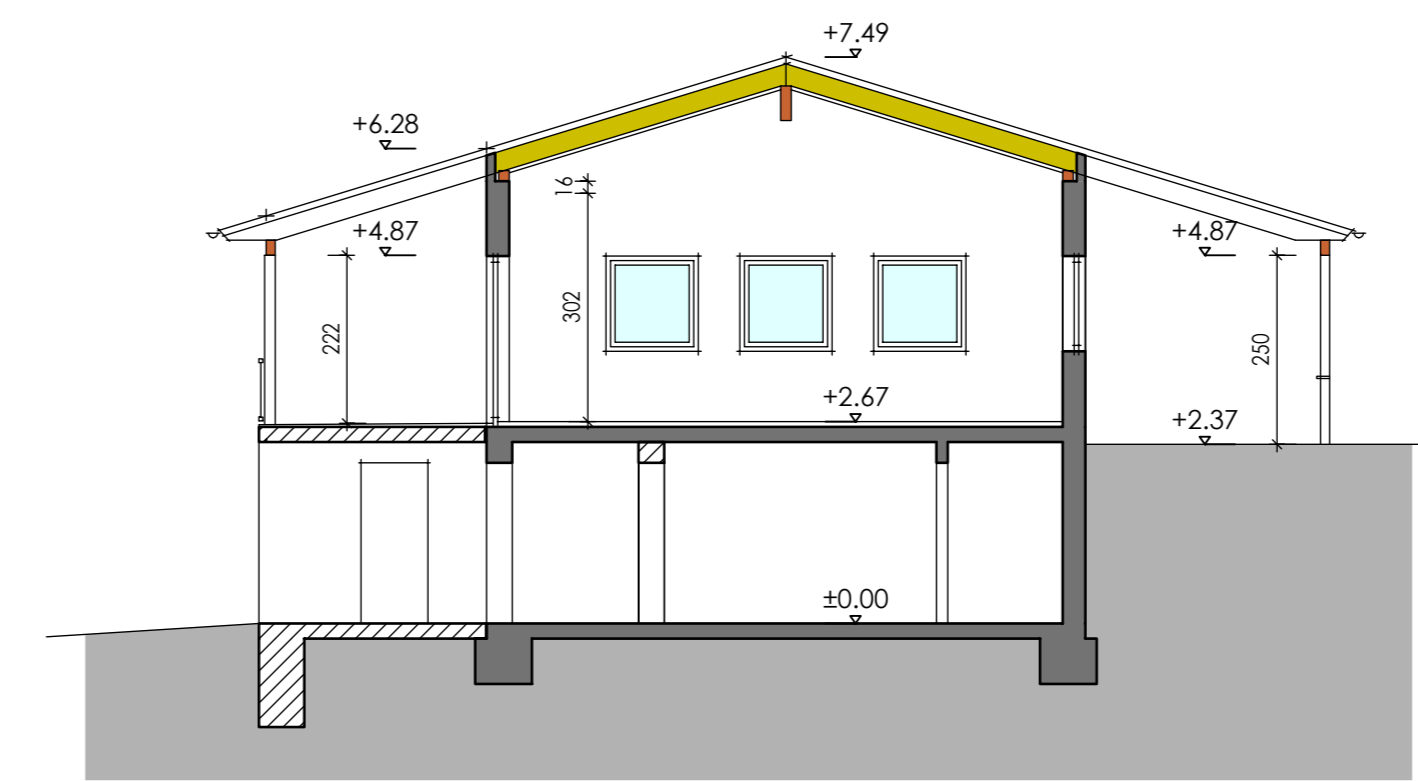

SCHNITT



DER BAUGRUND IST AUF TRAGFÄHIGKEIT UND AUF STANDFESTIGKEIT ZU UNTERSUCHEN. SÄMTLICHE DIMENSIONIERUNGEN TRAGENDER BAUTEILE NACH STATISCHER BERECHNUNG. ENTWÄSSERUNG DES BAUWERKS NACH ANGABE DES FACHPLANERS

SÄMTLICHE BAUTECHNISCHEN NACHWEISE GEMÄSS § 62 BAYBO SIND IN DIESEM GENEHMIGUNGSPLAN NOCH NICHT BERÜCKSICHTIGT UND MÜSSEN VOR BAUBEGINN VON QUALIFIZIERTEN FACHINGENIEUREN ERSTELLT WERDEN.

DIES SIND IM SPEZIELLEN:

1. NACHWEIS DER STANDSICHERHEIT (STATIK)
2. BRANDSCHUTZNACHWEIS
3. WÄRMESCHUTZNACH NACH AKTUELLER ENEV
4. NACHWEIS DES SCHALL- UND ERSCHÜTTERUNGSSCHUTZES

FÜR DIE VERWIRKLICHUNG DES BAUVORHABENS IST EIN SIGE-KOORDINATOR ZU BESTELLEN.

218 Projekt: Sportheim Höcking Bauherr: HSV Eingabeplan E-01 23.09.2017

Erweiterung / Umbau Sportheim HSV Oberhöcking

BAUHERR: Höckinger Sportverein e. V.
Dingolfinger Straße
94405 Oberhöcking
vertreten durch:
Höckinger Sportverein e.V.
1. Vorstand Florian Mock

BAUORT: Fl.Nr. 932/2, Gem. Höcking, Dingolfinger Straße 75, 94405 Landau

ANGRENZER:

Flur-Nr: 931	Stadler Alfons Dingolfinger Str. 45 94405 Landau
Flur-Nr: 931/1	Pfarrbründestiftung Niederhöcking Fichtheimer Str. 22 94405 Landau
Flur-Nr: 932	Pfarrbründestiftung Niederhöcking Fichtheimer Str. 22 94405 Landau

EINGABEPLAN 23.09.2017
Grundrisse, Schnitt, Ansichten M 1:100
Lageplan M 1:1000

BAUBEHÖRDE:

PLANUNG:
BRANDSCHUTZ SCHOBNER
SCHOBNER MARKUS JANUSSTR. 18
DIPLING. (FH) 94405 LANDAU
ARCHITEKT 09951/602622
info@schobner.de 0160/7942204

